Diffusione: 35.171

il Resto del Carlino
Bologna

Quotidiano

Data 15-06-2017
Pagina 41
Foglio 1

Grandi appuntamenti in provincia: vediamo quali sono i principali

Cervia, Milano Marittima, Pinarella e Tagliata protagoniste

L'estate in provincia di Ravenna sarà particolarmente "calda", se non altro, dal punto di vista del programma culturale e di intrattenimento.

Il Festival della Filosofia si terrà dal 17 al 23 luglio in diverse location sul territorio. Sale, saperi e sapori: una settimana di incontri e eventi con personaggi importanti nell'ambito filosofico in luoghi di grande suggestione.

Dal 31 luglio al 6 agosto, si terrà il BTWC Beach Tennis World Championship presso il Bagno Delfino di Pinarella. Un evento coinvolgente che vede sfidarsi grandi campioni del tennis su sabbia provenienti da tutto il mondo.

Dal 4 a 6 agosto spazio ad Antiquariato a Milano Marittima, Rotonda 1° maggio e viale Gramsci. Si tratta della seconda edizione della importante mostra-mercato dell'antiquariato che propone oggetti d'arte, mobili, argenti, gioielli, dipinti, stampe, sculture, ma anche tappeti, tessuti e pizzi, ceramiche e manufatti d'arte.

Per la notte delle stelle cadenti, il 10 agosto, fascino, magia e mistero fanno da filo conduttore alla festa di San Lorenzo, una giornata speciale che sfocia in una cascata di fuochi d'artificio sulla spiaggia libera di Cervia. Momenti "magici" e romantici, caratterizzano la festa in vari luoghi della città, spiaggia compresa. Da non perdere l'appuntamento pomeridiano in piazza con la banda cittadina e la tradizionale tombola.

Si continua a fare festa a Milano Marittima con Happy Birthday Milano Marittima, il concerto del compleanno della città che si terrà il 14 agosto. Nel giorno della sua nascita ufficiale (14 agosto 1912) un evento per ricordare la storia turistica di una delle più belle e suggestive "città giardino" dell'Adriatico.

XXV edizione per Cervia, la spiaggia ama il libro - Ferragosto con gli autori, il 15 agosto in spiaggia di Cervia. Appuntamento conclusivo dell'evento sulla spiaggia di fronte al Grand Hotel di Cervia, con lo sbarco degli scrittori da imbarcazioni d'epoca e il grande talk show con importanti personaggi del mondo della letteratura, del giornalismo e dello spettacolo.

www.turismo.comunecervia.it

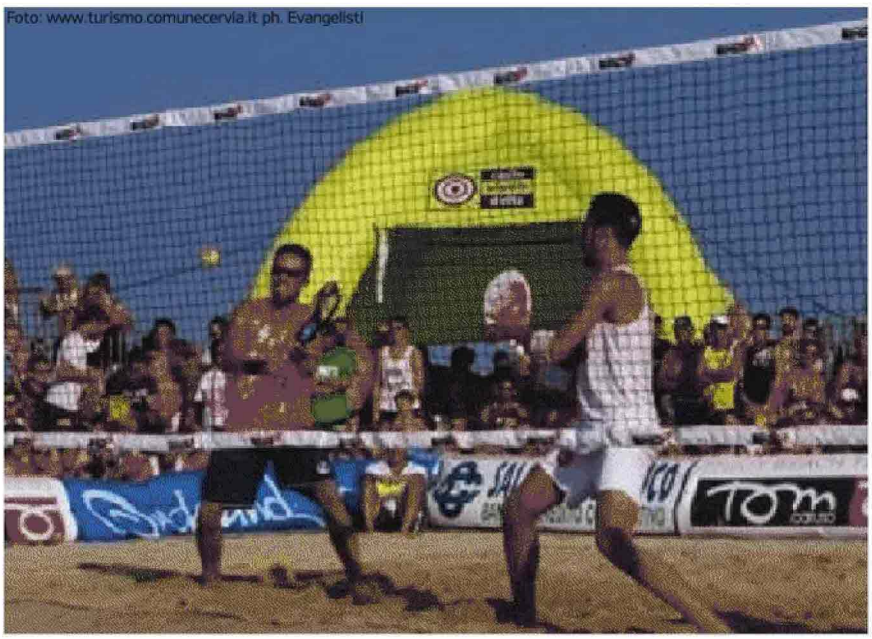

BEACH TENNIS – Il World Championship fa tappa a Pinarella

PARTY E CULTURA

Non mancheranno sul territorio di Ravenna: scopri quelli più prossimi

Ritaglio stampa ad uso esclusivo del destinatario, non riproducibile.

Codice abbonamento: 071160

Stampa regionale